SITUACE + VYTYČENÍ - 2.ČÁST

M 1:250

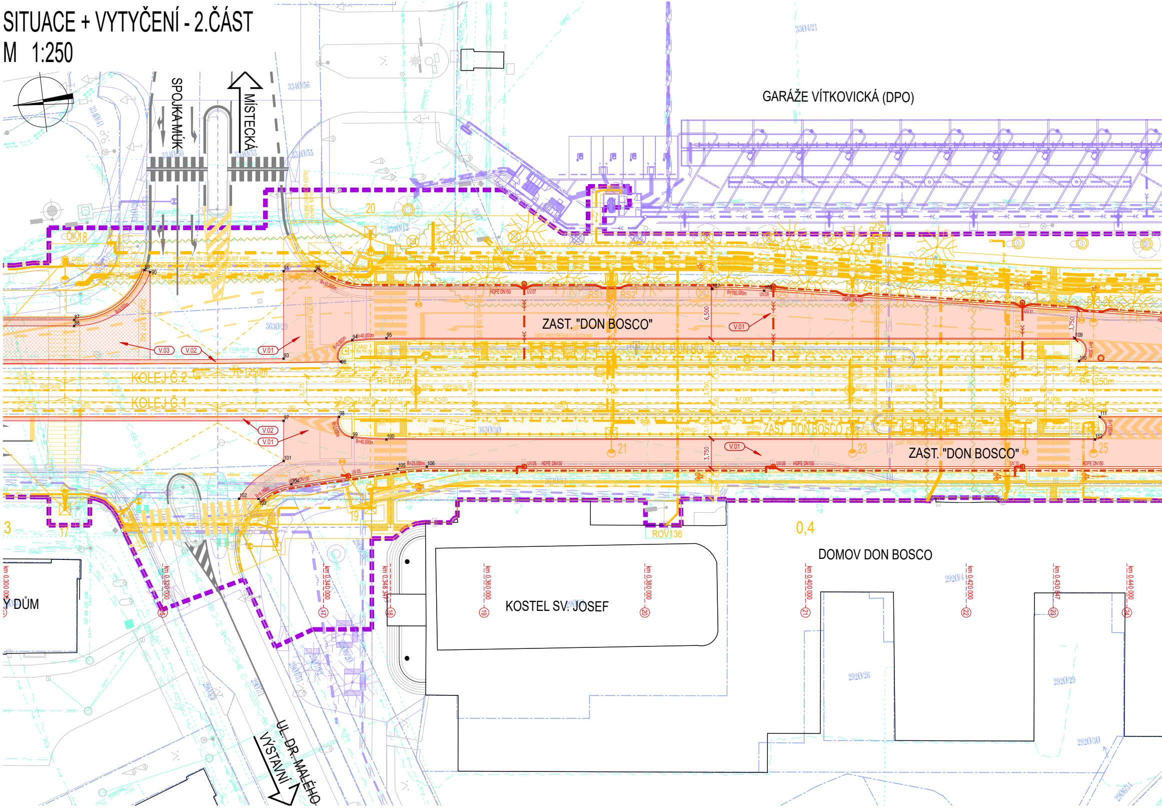
SPOJKA MÚK
MÍSTECKÁ
GARÁŽE VÍTKOVICKÁ (DPO)
ZAST. "DON BOSCO"
ZAST. "DON BOSCO"
ZAST. DON BOSCO
ZAST. DON BOSCO
KOLEJ Č.2
KOLEJ Č.1
R=1250m
R=1250m
R=1250m
V.01
V.02
V.03
RS1
RS2
6,500
3,750
3,750
67,000
67,000
2,025
2,500
4,000
8,500
3,000
4,000
4,525
3340/56
3340/55
3340/53
3340/50
3340/41
3340/12
3304/21
3630/29
3630/30
HDPE DN150
UV.05
UV.06
UV.07
UV.08
UV.09
UV.10
UV.11
17
18
19
20
21
22
23
24
25
3
0,4
ROV136
DOMOV DON BOSCO
KOSTEL SV. JOSEF
DŮM
UL. DR. MALÉHO
VÝSTAVNÍ
km 0,300 000
km 0,320 000
km 0,340 000
km 0,348 347
km 0,360 000
km 0,380 000
km 0,400 000
km 0,420 000
km 0,430 847
km 0,440 000
2920/4
2920/26
2920/29
2920/30
2920/34

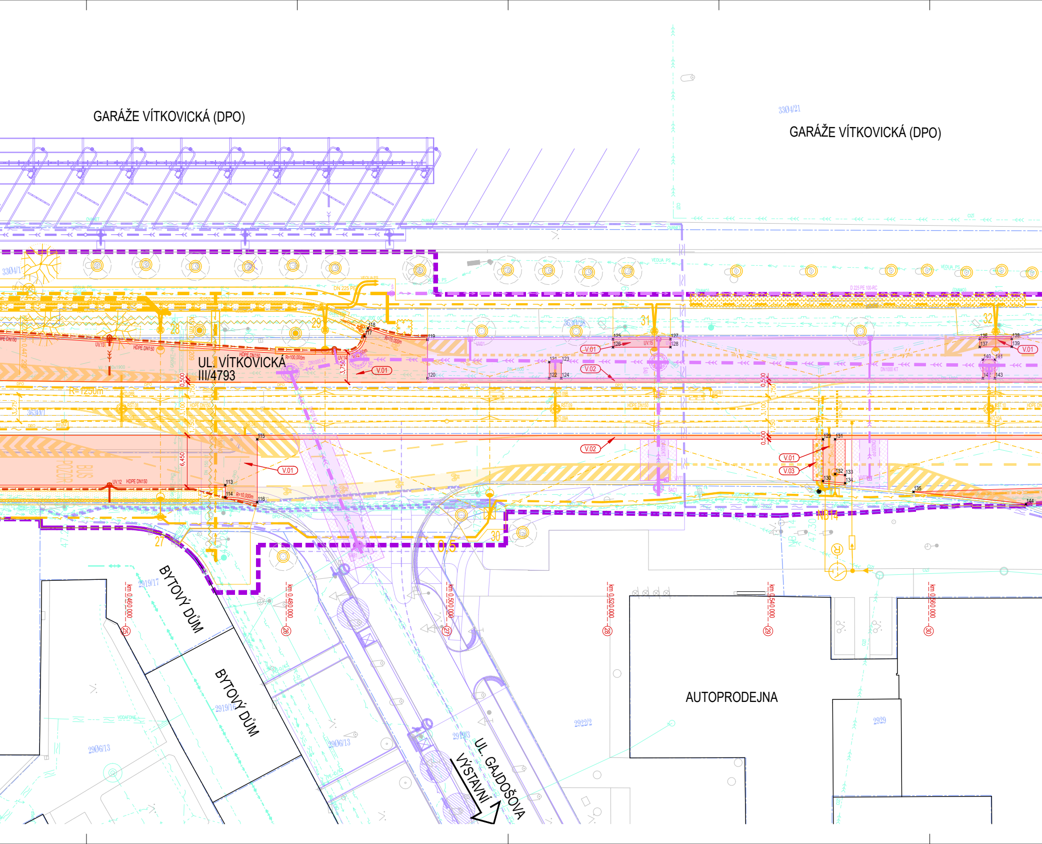
GARÁŽE VÍTKOVICKÁ (DPO)
GARÁŽE VÍTKOVICKÁ (DPO)
3304/21
3304/1
UL. VÍTKOVICKÁ
III/4793
R=1250m
3630/1
3630/28
BUS
POZOR
28
29
31
32
27
30
0,5
V.01
V.02
V.03
HDPE DN150
DN 225 PE
VEOLIA PS
DN1000 KT
0,500
1,750
3,100
6,450
3,750
R=100,000m
R=15,000m
R=10,000m
113
114
115
116
117
118
119
120
121
122
123
124
125
126
127
128
129
130
131
132
133
134
135
136
137
138
139
140
141
142
143
144
BYTOVÝ DŮM
BYTOVÝ DŮM
2919/17
2919/16
2906/13
2906/13
2919/3
2922/2
2929
km 0,460 000
25
km 0,480 000
26
km 0,500 000
27
km 0,520 000
28
km 0,540 000
29
km 0,560 000
30
AUTOPRODEJNA
UL. GAJDOŠOVA
VÝSTAVNÍ

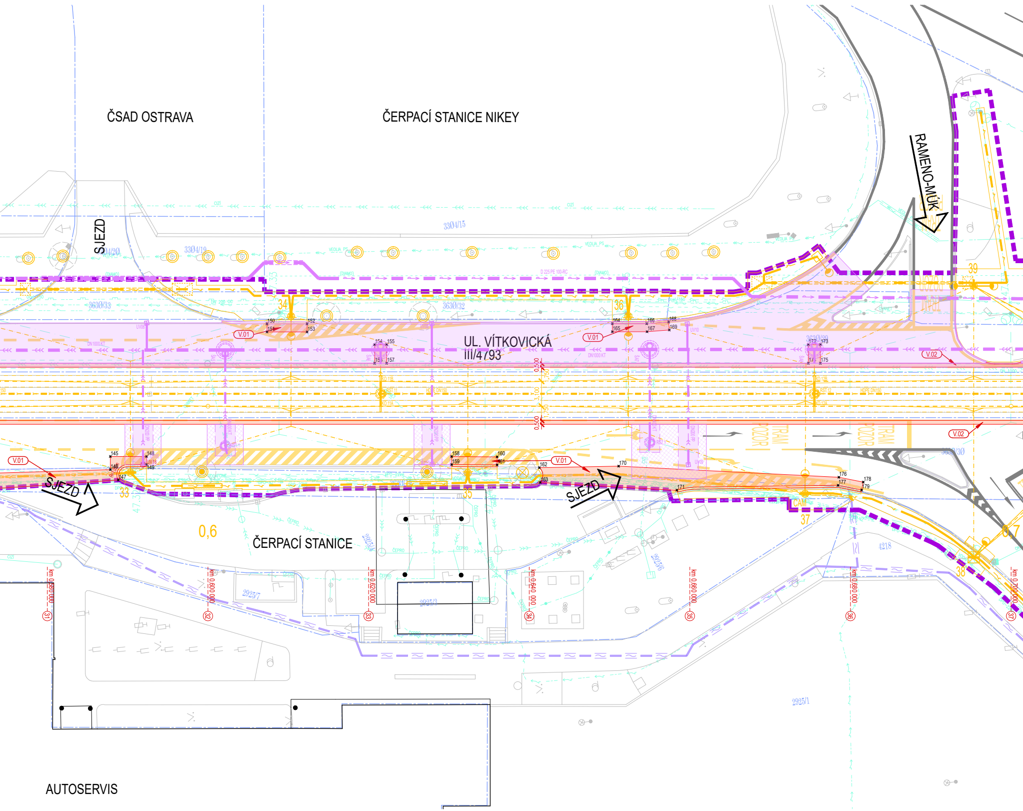
ČSAD OSTRAVA
ČERPACÍ STANICE NIKEY
SJEZD
RAMENO-MÚK
UL. VÍTKOVICKÁ
III/4793
3304/15
3304/19
3630/33
3630/32
34
36
39
V.01
V.02
SJEZD
SJEZD
33
35
37
38
0,6
0,7
ČERPACÍ STANICE
2925/7
2925/3
2925/6
2925/1
4218
TRAM POZOR
km 0,580 000
km 0,600 000
km 0,620 000
km 0,640 000
km 0,660 000
km 0,680 000
km 0,700 000
31
32
33
34
35
36
37
AUTOSERVIS

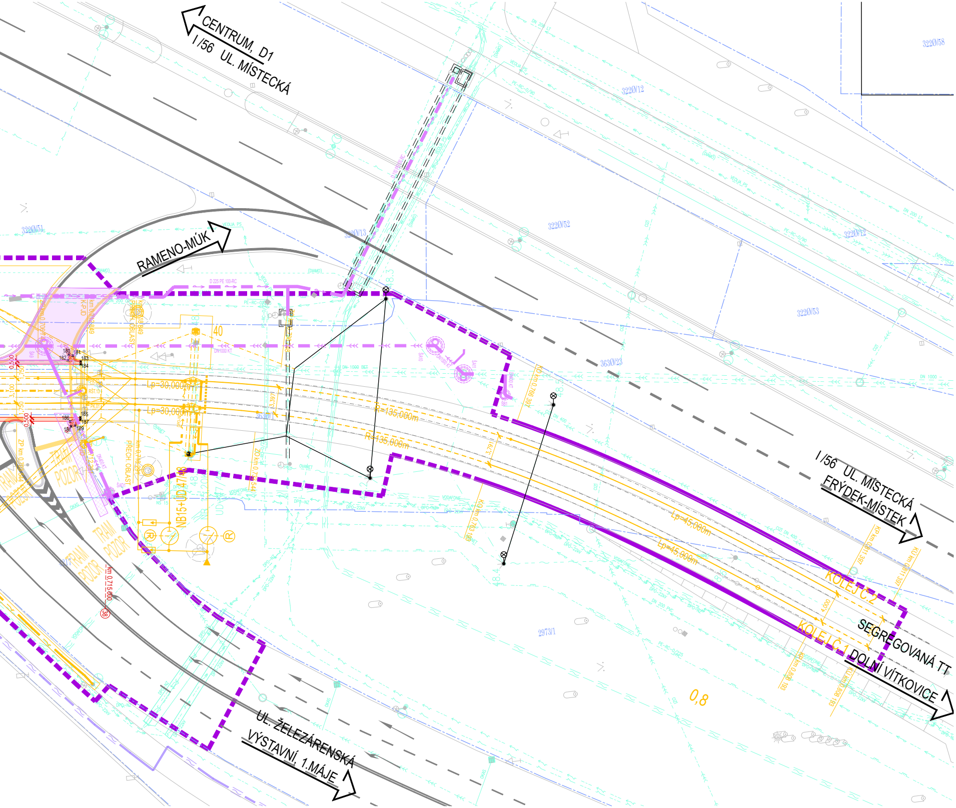
CENTRUM, D1
I/56 UL. MÍSTECKÁ
3220/58
3220/12
3220/51
RAMENO-MÚK
3220/13
3220/52
3220/12
3220/53
3630/23
40
Lp=30,000m
Lp=30,000m
R=135,000m
R=135,000m
3630/1
NB15+UD47/48
PŘECH. OBLAST
TRAM POZOR
TRAM POZOR
TRAM POZOR
km 0,715,000
I/56 UL. MÍSTECKÁ
FRÝDEK-MÍSTEK
Lp=45,000m
Lp=45,000m
KOLEJ Č.2
KOLEJ Č.1
SEGREGOVANÁ TT
DOLNÍ VÍTKOVICE
2973/1
0,8
UL. ŽELEZÁRENSKÁ
VÝSTAVNÍ, 1.MÁJE

VYTYČOVANÉ BODY

87	Y = 470943,8623	X = 1102363,4532	Z = –	HRANA PŘÍDLAŽBY
88	Y = 470944,6069	X = 1102363,3634	Z = –	HRANA NOVÝCH VOZOVKOVÝCH VRSTEV
89	Y = 470938,7448	X = 1102372,8692	Z = –	HRANA PŘÍDLAŽBY
90	Y = 470939,0745	X = 1102373,5429	Z = –	HRANA NOVÝCH VOZOVKOVÝCH VRSTEV
91	Y = 470940,9498	X = 1102390,0604	Z = –	HRANA NOVÝCH VOZOVKOVÝCH VRSTEV
92	Y = 470941,4199	X = 1102393,9590	Z = –	HRANA PŘÍDLAŽBY
93	Y = 470951,7684	X = 1102388,7556	Z = –	HRANA NOVÝCH VOZOVKOVÝCH VRSTEV
94	Y = 470950,4896	X = 1102397,5194	Z = –	HRANA PŘÍDLAŽBY
95	Y = 470950,7744	X = 1102401,7660	Z = –	HRANA PŘÍDLAŽBY
96	Y = 470953,0117	X = 1102395,7979	Z = –	HRANA PŘÍDLAŽBY
97	Y = 470959,4431	X = 1102387,8300	Z = –	HRANA NOVÝCH VOZOVKOVÝCH VRSTEV
98	Y = 470959,7727	X = 1102394,7380	Z = –	HRANA PŘÍDLAŽBY
99	Y = 470962,5508	X = 1102396,0648	Z = –	HRANA PŘÍDLAŽBY
100	Y = 470963,2838	X = 1102400,2574	Z = –	HRANA PŘÍDLAŽBY
101	Y = 470964,4108	X = 1102387,2309	Z = –	HRANA NOVÝCH VOZOVKOVÝCH VRSTEV
102	Y = 470968,4002	X = 1102381,1686	Z = –	HRANA NOVÝCH VOZOVKOVÝCH VRSTEV
103	Y = 470968,7071	X = 1102383,5644	Z = –	HRANA PŘÍDLAŽBY
104	Y = 470967,3885	X = 1102387,8406	Z = –	HRANA PŘÍDLAŽBY
105	Y = 470967,0618	X = 1102401,1990	Z = –	HRANA PŘÍDLAŽBY
106	Y = 470967,2359	X = 1102404,8397	Z = –	HRANA PŘÍDLAŽBY
107	Y = 470949,5427	X = 1102442,7080	Z = –	HRANA PŘÍDLAŽBY
108	Y = 470950,5325	X = 1102449,1412	Z = –	HRANA PŘÍDLAŽBY
109	Y = 470961,0327	X = 1102486,8247	Z = –	HRANA PŘÍDLAŽBY
110	Y = 470963,9274	X = 1102487,0084	Z = –	HRANA PŘÍDLAŽBY
111	Y = 470971,1079	X = 1102488,7262	Z = –	HRANA PŘÍDLAŽBY
112	Y = 470973,8414	X = 1102487,7980	Z = –	HRANA PŘÍDLAŽBY
113	Y = 470981,5501	X = 1102523,5287	Z = –	HRANA PŘÍDLAŽBY
114	Y = 470983,0393	X = 1102523,3491	Z = –	HRANA PŘÍDLAŽBY
115	Y = 470976,3674	X = 1102528,1606	Z = –	HRANA NOVÝCH VOZOVKOVÝCH VRSTEV
116	Y = 470984,1362	X = 1102527,2236	Z = –	HRANA PŘÍDLAŽBY
117	Y = 470965,2543	X = 1102542,9560	Z = –	HRANA PŘÍDLAŽBY
118	Y = 470964,3101	X = 1102543,4858	Z = –	HRANA PŘÍDLAŽBY
119	Y = 470966,5950	X = 1102550,6931	Z = –	HRANA PŘÍDLAŽBY
120	Y = 470971,3605	X = 1102550,1184	Z = –	HRANA NOVÝCH VOZOVKOVÝCH VRSTEV
121	Y = 470971,1832	X = 1102565,4023	Z = –	HRANA NOVÝCH VOZOVKOVÝCH VRSTEV
122	Y = 470973,1748	X = 1102565,1621	Z = –	HRANA NOVÝCH VOZOVKOVÝCH VRSTEV
123	Y = 470971,3628	X = 1102566,8915	Z = –	HRANA NOVÝCH VOZOVKOVÝCH VRSTEV
124	Y = 470973,3544	X = 1102566,6513	Z = –	HRANA NOVÝCH VOZOVKOVÝCH VRSTEV
125	Y = 470969,3164	X = 1102573,6238	Z = –	HRANA PŘÍDLAŽBY
126	Y = 470970,3095	X = 1102573,5067	Z = –	HRANA NOVÝCH VOZOVKOVÝCH VRSTEV
127	Y = 470970,1525	X = 1102580,7333	Z = –	HRANA PŘÍDLAŽBY
128	Y = 470971,1455	X = 1102580,6154	Z = –	HRANA NOVÝCH VOZOVKOVÝCH VRSTEV
129	Y = 470984,8027	X = 1102598,1041	Z = –	HRANA NOVÝCH VOZOVKOVÝCH VRSTEV
130	Y = 470989,9615	X = 1102597,4819	Z = –	HRANA PŘÍDLAŽBY
131	Y = 470984,9823	X = 1102599,5933	Z = –	HRANA NOVÝCH VOZOVKOVÝCH VRSTEV
132	Y = 470989,2838	X = 1102599,0746	Z = –	HRANA NOVÝCH VOZOVKOVÝCH VRSTEV
133	Y = 470989,5500	X = 1102600,3015	Z = –	HRANA NOVÝCH VOZOVKOVÝCH VRSTEV
134	Y = 470990,5472	X = 1102600,1812	Z = –	HRANA PŘÍDLAŽBY
135	Y = 470992,6387	X = 1102608,5049	Z = –	HRANA NOVÝCH VOZOVKOVÝCH VRSTEV
136	Y = 470974,7434	X = 1102618,9602	Z = –	HRANA PŘÍDLAŽBY
137	Y = 470975,7370	X = 1102618,8471	Z = –	HRANA NOVÝCH VOZOVKOVÝCH VRSTEV
138	Y = 470975,1895	X = 1102622,9338	Z = –	HRANA PŘÍDLAŽBY
139	Y = 470976,1823	X = 1102622,8140	Z = –	HRANA NOVÝCH VOZOVKOVÝCH VRSTEV
140	Y = 470977,3446	X = 1102619,0505	Z = –	HRANA NOVÝCH VOZOVKOVÝCH VRSTEV
141	Y = 470977,5242	X = 1102620,5397	Z = –	HRANA NOVÝCH VOZOVKOVÝCH VRSTEV
142	Y = 470979,6404	X = 1102618,7736	Z = –	HRANA NOVÝCH VOZOVKOVÝCH VRSTEV
143	Y = 470979,8201	X = 1102620,2628	Z = –	HRANA NOVÝCH VOZOVKOVÝCH VRSTEV
144	Y = 470995,8509	X = 1102622,2105	Z = –	HRANA NOVÝCH VOZOVKOVÝCH VRSTEV
145	Y = 470993,6902	X = 1102638,3293	Z = –	HRANA NOVÝCH VOZOVKOVÝCH VRSTEV
146	Y = 470995,3061	X = 1102638,1345	Z = –	HRANA NOVÝCH VOZOVKOVÝCH VRSTEV
147	Y = 470996,7139	X = 1102638,9535	Z = –	HRANA PŘÍDLAŽBY
148	Y = 470994,2291	X = 1102642,7970	Z = –	HRANA NOVÝCH VOZOVKOVÝCH VRSTEV
149	Y = 470995,2316	X = 1102642,6761	Z = –	HRANA PŘÍDLAŽBY
150	Y = 470979,6462	X = 1102659,6674	Z = –	HRANA PŘÍDLAŽBY
151	Y = 470980,6392	X = 1102659,5494	Z = –	HRANA NOVÝCH VOZOVKOVÝCH VRSTEV
152	Y = 470980,2443	X = 1102664,6264	Z = –	HRANA PŘÍDLAŽBY
153	Y = 470981,2370	X = 1102664,5060	Z = –	HRANA NOVÝCH VOZOVKOVÝCH VRSTEV
154	Y = 470983,8103	X = 1102672,6620	Z = –	HRANA NOVÝCH VOZOVKOVÝCH VRSTEV
155	Y = 470983,9899	X = 1102674,1512	Z = –	HRANA NOVÝCH VOZOVKOVÝCH VRSTEV
156	Y = 470986,1061	X = 1102672,3851	Z = –	HRANA NOVÝCH VOZOVKOVÝCH VRSTEV
157	Y = 470986,2857	X = 1102673,8743	Z = –	HRANA NOVÝCH VOZOVKOVÝCH VRSTEV
158	Y = 470998,7820	X = 1102680,5232	Z = –	HRANA NOVÝCH VOZOVKOVÝCH VRSTEV
159	Y = 470999,7748	X = 1102680,4035	Z = –	HRANA PŘÍDLAŽBY
160	Y = 470999,4982	X = 1102686,1384	Z = –	HRANA NOVÝCH VOZOVKOVÝCH VRSTEV
161	Y = 471000,4910	X = 1102686,0182	Z = –	HRANA PŘÍDLAŽBY
162	Y = 471001,4605	X = 1102691,1890	Z = –	HRANA NOVÝCH VOZOVKOVÝCH VRSTEV
163	Y = 471003,3100	X = 1102691,0800	Z = –	HRANA NOVÝCH VOZOVKOVÝCH VRSTEV
164	Y = 470984,7715	X = 1102702,3583	Z = –	HRANA PŘÍDLAŽBY
165	Y = 470985,7642	X = 1102702,2381	Z = –	HRANA NOVÝCH VOZOVKOVÝCH VRSTEV
166	Y = 470985,2784	X = 1102706,6179	Z = –	HRANA PŘÍDLAŽBY
167	Y = 470986,2758	X = 1102706,5374	Z = –	HRANA NOVÝCH VOZOVKOVÝCH VRSTEV
168	Y = 470985,3951	X = 1102709,3528	Z = –	HRANA PŘÍDLAŽBY
169	Y = 470986,3942	X = 1102709,3102	Z = –	HRANA NOVÝCH VOZOVKOVÝCH VRSTEV
170	Y = 471002,4564	X = 1102701,0179	Z = –	HRANA NOVÝCH VOZOVKOVÝCH VRSTEV
171	Y = 471006,2912	X = 1102707,8577	Z = –	HRANA PŘÍDLAŽBY
172	Y = 470990,2760	X = 1102726,2735	Z = –	HRANA NOVÝCH VOZOVKOVÝCH VRSTEV
173	Y = 470990,4556	X = 1102727,7627	Z = –	HRANA NOVÝCH VOZOVKOVÝCH VRSTEV
174	Y = 470992,5718	X = 1102725,9966	Z = –	HRANA NOVÝCH VOZOVKOVÝCH VRSTEV
175	Y = 470992,7514	X = 1102727,4859	Z = –	HRANA NOVÝCH VOZOVKOVÝCH VRSTEV
176	Y = 471007,1122	X = 1102728,0739	Z = –	HRANA NOVÝCH VOZOVKOVÝCH VRSTEV
177	Y = 471008,0952	X = 1102727,8628	Z = –	HRANA PŘÍDLAŽBY
178	Y = 471008,0738	X = 1102731,0171	Z = –	HRANA NOVÝCH VOZOVKOVÝCH VRSTEV
179	Y = 471009,0243	X = 1102730,7065	Z = –	HRANA PŘÍDLAŽBY
180	Y = 470996,1293	X = 1102761,1350	Z = –	HRANA NOVÝCH VOZOVKOVÝCH VRSTEV
181	Y = 470996,2816	X = 1102761,6112	Z = –	HRANA PŘÍDLAŽBY
182	Y = 470996,7843	X = 1102760,9255	Z = –	HRANA NOVÝCH VOZOVKOVÝCH VRSTEV
183	Y = 470997,1405	X = 1102762,4893	Z = –	HRANA PŘÍDLAŽBY
184	Y = 470997,4714	X = 1102762,4471	Z = –	HRANA NOVÝCH VOZOVKOVÝCH VRSTEV
185	Y = 471004,0390	X = 1102761,6086	Z = –	HRANA NOVÝCH VOZOVKOVÝCH VRSTEV
186	Y = 471004,3629	X = 1102760,2909	Z = –	HRANA NOVÝCH VOZOVKOVÝCH VRSTEV
187	Y = 471004,3117	X = 1102761,5738	Z = –	HRANA PŘÍDLAŽBY
188	Y = 471005,0035	X = 1102760,3346	Z = –	HRANA NOVÝCH VOZOVKOVÝCH VRSTEV
189	Y = 471004,9695	X = 1102760,8334	Z = –	HRANA PŘÍDLAŽBY

OBJEDNATEL	DOPRAVNÍ PODNIK OSTRAVA a.s. PODĚBRADOVA 494/2, 702 00 OSTRAVA TEL: 597 401 048, Karel.Navratil@dpo.cz, www.dpo.cz
ZÁSTUPCE OBJEDNATELE	ING. KAREL NAVRÁTIL

DOPRAVNÍ PODNIK OSTRAVA

1.ČÁST 2.ČÁST

SOUŘADNÝ SYSTÉM: S-JTSK
VÝŠKOVÝ SYSTÉM: B.p.v.

OZN. ZMĚNY	POPIS ZMĚNY	DATUM	PODPIS
Č.2	AKTUALIZACE PD DUSP+DPS Č.2	2024-12	

PROJEKTANT	IM-PROJEKT, INŽENÝRSKÉ A MOSTNÍ KONSTRUKCE, s.r.o. VODNÍ 1, 602 00 BRNO TEL: 533 446 080-2, FAX: 533 446 089, im-projekt@im-projekt.cz, www.im-projekt.cz
ZAKÁZKOVÉ ČÍSLO	2021716
ZODP. PROJEKTANT	ING. KAREL PECHA
VYPRACOVAL	ING. ANNA-MARIE NOVÁKOVÁ
KONTROLOVAL	ING. JIŘÍ JANÍK

IM PROJEKT

GENERÁLNÍ PROJEKTANT	IM-PROJEKT, INŽENÝRSKÉ A MOSTNÍ KONSTRUKCE, s.r.o. VODNÍ 1, 602 00 BRNO TEL: 533 446 080-2, im-projekt@im-projekt.cz, www.im-projekt.cz	
HLAVNÍ INŽENÝR PROJEKTU	ING. JIŘÍ JANÍK	
KRAJ: MORAVSKOSLEZSKÝ	ORP: STATUTÁRNÍ MĚSTO OSTRAVA	KATASTR: MORAVSKÁ OSTRAVA

IM PROJEKT

STAVBA:
MODERNIZACE TT NA UL. VÍTKOVICKÁ
V ÚSEKU UL. 28.ŘÍJNA AŽ UL. ŽELEZÁRENSKÁ

ČÁST :
SO 18-01 - SILNICE III/4793 - UL. VÍTKOVICKÁ (SSMSK)

FORMÁT	26 x A4
DATUM	PROSINEC 2022
STUPEŇ	DUSP+DPS
ČÍSLO ZAK.	2021716
MĚŘÍTKO	1:250

PŘÍLOHA:
SITUACE + VYTYČENÍ - 2.ČÁST

ČÍSLO PŘÍLOHY: D.2.18.01.02.02

ČÍSLO PARÉ:

Dokumentaci lze užívat pouze ve smyslu příslušné smlouvy o dílo výkres, či jeho část, může být kopírován nebo jiným způsobem rozšiřován pouze po předchozím souhlasu IM–Projekt, Inženýrské a mostní konstrukce, s.r.o.